

# GRAL – die Groupersoftware

## Simulieren, Kontrollieren und Gruppieren

**KIS-unabhängig**

### Modernste Technologie für Ihre Abrechnung

GRAL- Die zertifizierte Groupersoftware, praxisnah entwickelt für den Einsatz im Abrechnungskontext im Krankenhaus (DRG und PEPP).

#### Vorteile für das Medizincontrolling:

- Export der Grouperausgabe auf Einzellebene
- Ausleitung von AEB-Formularen DRG
- Ausleitung der medizinischen Leistungsgruppen der GSG
- Durchsicht der Einzelfälle und gefilterter Teilmengen durch die Anwendung kombinierter Filter
- Export ausgewählter und markierter Behandlungsfälle mit Kommentarfunktion zu jedem Fall
- Stand-Alone Lösung (KIS-unabhängig) als lokale Installation
- Anlegen, Kontrollieren und Bearbeiten von Einzelfällen

Durch die Groupersoftware GRAL wird die Simulation und die Kontrolle von Einzelfallabrechnungen sowie das Gruppieren großer Massendatensätze ermöglicht. Mit der Integration, der durch das InEK-zertifizierten Grouper-Spezifikationen, erlaubt GRAL das Grouping von §21-Datensätzen ab 2018 und die Ausleitung abrechnungsrelevanter Informationen auf Einzellebene.

Der Simulationsreiter gestattet gezieltes Löschen, Hinzufügen oder Ersetzen von ICD und OPS und die Simulation der Auswirkungen auf diverse Kennzahlen. In GRAL haben Sie zudem den Fachabteilungsverlauf bei internen Verlegungen stets im Blick.

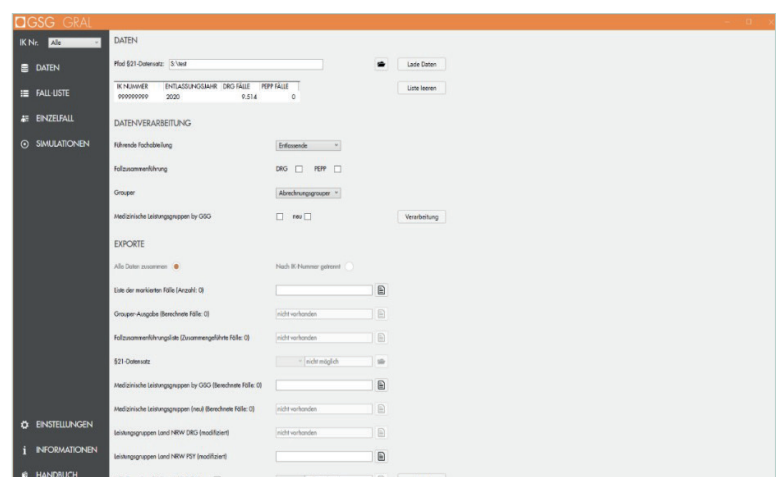

GRAL Übersicht

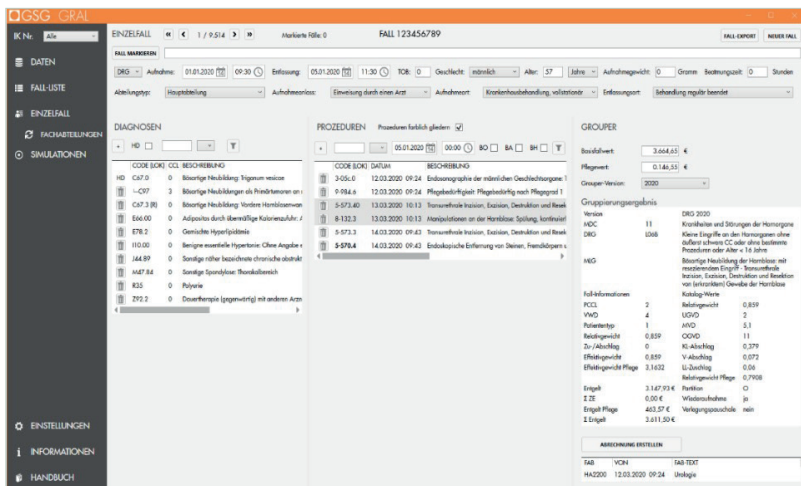

GRAL Einzelfallansicht

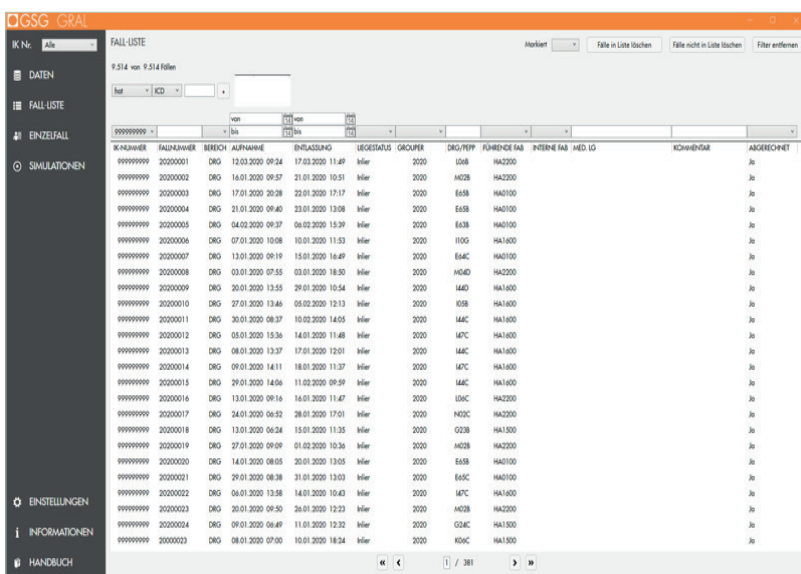

GRAL Fall-Liste

## Corona-Erlösausgleich

Mithilfe von GRAL können die gemäß der Corona-Ausgleichsvereinbarung 2021 erforderlichen §21-Daten generiert werden. GRAL integriert die Entgeltkataloge DRG & PEPP 2020/2021 ohne variable Sachkosten

## Leistungsgruppen

Integration der Leistungsgruppen und Leistungsbereiche NRW auf Basis des Gutachtens zur Krankenhausplanung des Landes NRW. Sowie Integration medizinischer Leistungsgruppen der GSG.

## InEK zertifiziert

Mit der Zertifizierung vom November 2022 beinhaltet GRAL die Umsetzung der Grupper-Spezifikationen für die:

- PEPP-Entgelte/aDRG Version 2022/2023,
- PEPP-Entgelte/aDRG Version 2021/2023.

Der Jahresgrupper 2023 ist noch ausstehend.

Darüber hinaus sind die Spezifikationen PEPP-Entgelte/G-DRG Version 2018 – 2022 mit den entsprechenden Übergangsgroupen erfolgreich zertifiziert und in GRAL integriert.



Dedalus HealthCare GmbH  
Konrad-Zuse-Platz 1-3  
53227 Bonn

dedalusgroup.de

Zugunsten einer flüssigen Lesbarkeit beziehen sich Personalbezeichnungen selbstverständlich immer auf alle Personen (m/w/d).

Dedalus und das Dedalus Logo sind Zeichen der Dedalus S.p.A., Italien, oder ihrer verbundenen Unternehmen. Alle anderen in dieser Publikation erwähnten Namen von Produkten und Diensten sowie die damit verbundenen Firmenlogos sind Marken der jeweiligen Unternehmen oder Markenrechtsinhaber. Die in dieser Publikation angegebenen Informationen dienen lediglich dem Zweck einer Erläuterung und stellen keine von DH Healthcare GmbH zu erfüllenden Normen oder Spezifikationen dar. Die Merkmale der beschriebenen Produkte und Dienste sind unverbindlich und können jederzeit ohne weitere Angabe geändert werden. Die dargestellten Produkte und Dienste sind zudem in bestimmten Regionen möglicherweise nicht verfügbar oder können länderspezifische Unterschiede aufweisen. Für Irrtümer und Druckfehler wird keine Verantwortung übernommen.

Copyright © 2022 Dedalus HealthCare GmbH

Alle Rechte vorbehalten