



## **Atrium RIS**

Innovativ \_  
Leistungsfähig \_  
Praxisgerecht \_

# Die optimale Lösung für ein erfolgreiches Praxismanagement

Atrium RIS ist das optimale Radiologie-Informationssystem für radiologische Praxen und Medizinische Versorgungszentren.

Das System ist durchgängig auf den radiologischen Workflow abgestimmt, sowie im höchsten Maße effizient und bedienungsfreundlich. Von der Terminplanung über die Befundung bis hin zur Abrechnung wird ein erfolgreiches und komplettes Praxismanagement ermöglicht.

Wählen Sie aus praxiserprobten Funktionen die für Sie vorteilhaftesten aus. Atrium RIS bietet Ihnen die passenden Werkzeuge für Ihre radiologische Praxis.

## HIGHLIGHTS

- Funktionsbezogene Arbeitslisten ermöglichen eine effiziente und effektive Arbeit
- Webbasierte, grafische Terminplanung für die optimale Koordination von Räumen, Geräten, Patienten und Personal – auf Wunsch standortübergreifend
- Automatische Terminerinnerung der Patienten per SMS
- Befundschreibung per digitalem Diktat oder Spracherkennung, inkl. individueller Textbausteine
- Abrechnung nach gängigen Gebührenordnungen (EBM, GOÄ, UV-GOÄ und Institutsabrechnung)
- KVDT Prüfmodul und täglicher Prüflauf der Quartalsabrechnung
- Umfangreiche Funktionalitäten für die Privatabrechnungen
- Identifizierung von Verbesserungspotenzialen mit Hilfe von Managementauswertungen
- Standardisierte Anbindung an die Telematik-Infrastruktur

**Termin**

Patient 347429

Geburtsdatum: 25.04.1979

Name: Mustermann

Vorname: Max

Telefon:

Mobiletelefon:

Mail:

Krankenkasse: Privat

Schlüssel:

Risiken:

Allergien:

Anamnese: Kontrolle der Beckenfraktur

Neue Eingabe Änderungen speichern

Patientensuche

Name	Nachname	Vorname	Geburtsdatum
34	Mustermann	Elisabeth	25.04.1979
32057	Mustermann	Erich	25.04.1979
347429	Mustermann	Max	25.04.1979
18894	Mustermann	Werner	25.04.1979

Ausstehende Untersuchungen

Untersuchung	Dauer	Verb.	Datum	Zeit	Priv.	Not.	SMS	Überw.
Auftrag 3047208 (1)	30		25.04.2019	09:15				
MR-Becken								
Auftrag 3047206 (1)	15		02.04.2019	11:01				
RU-Abdomen								

Karteieinträge

Datum	U-Datum	Gerät	Untersuchung	Status	Beh. Arzt	Priv.	Gep.	Abg.	Ü
25.04.2019		MR1	MR-Becken	terminiert					
02.04.2019		Röntgen	RU-Abdomen	terminiert					

Verfügbare Untersuchungen

- Hauptpraxis
  - CT 1
  - Diverse
  - Gutachten
  - Mammographie
  - MR 2
  - MR1
  - Nuklearmedizin
  - Onkologie
  - Röntgen
  - Sono
  - STR 1
  - STR 2
  - STR-Gespräche

Terminvergabe



# Das Konzept

## Konsequente Ausrichtung am radiologischen Workflow

### ATRIUM RIS FAKTEN

#### WORKFLOW

Atrium RIS bietet radiologischen Arztpraxen, Medizinischen Versorgungszentren und Krankenhausabteilungen eine schlanke, innovative und skalierbare Softwarelösung auf höchstem Niveau.

Das System arbeitet nach einem Patienten-Leitsystem, d. h. für jeden Arbeitsplatz stehen übersichtliche Arbeitslisten zur Verfügung, über die der Vorgang des Patienten jederzeit eingesehen und bearbeitet werden kann. Über eine Statusanzeige ist der aktuelle Zustand der Untersuchung schnell und übersichtlich erkennbar.

#### TERMINPLANUNG

Die Wirtschaftlichkeit einer Praxis wird durch die optimale Auslastung der Ressourcen positiv beeinflusst. Der Terminkalender unterstützt dies mit einer workflow-orientierten Terminplanung, Engpässe oder Leerläufe werden vermieden. Standortübergreifende Einstellungen, sowie vordefinierte Untersuchungszeiten und automatische Terminvorschläge ermöglichen eine einfache und komfortable Handhabung der Terminplanung.

#### BEFUNDSCHREIBUNG

Atrium RIS inkludiert einen performanten Texteditor zum Schreiben individueller Arztbriefe. Benutzer-spezifische Textbausteine, digitales Diktat und Spracherkennung unterstützen den Anwender bei der Erstellung dieser. Zudem stehen systemweit gescannte, externe Dokumente zur Verfügung. Eine elektronische Signatur und die Direktausgabe an einen Drucker, Fax oder E-Mail-Empfänger ermöglichen eine schnelle und unterbrechungsfreie Abarbeitung.

#### ABRECHNUNG

Prozessorientierte Abrechnungsvorgänge sind abgestimmt auf die speziellen Bedürfnisse radiologischer Institute und beinhalten auch die Kontrolle der Gebührenordnungen. Die Erfassung und/oder Korrektur von Leistungen kann von berechtigten Benutzern jederzeit durchgeführt werden.

Mit der KV-Abrechnung wird die automatisierte Abrechnung von Leistungen nach EBM ermöglicht und die quartalsweise Abrechnung unterstützt. Das Abrechnungsmodul von Atrium RIS ermöglicht die Abrechnung neben EBM auch nach GOÄ und UV-GOÄ. Aktuelle Gebührenordnungen werden im Rahmen der Softwarepflege bereitgestellt.

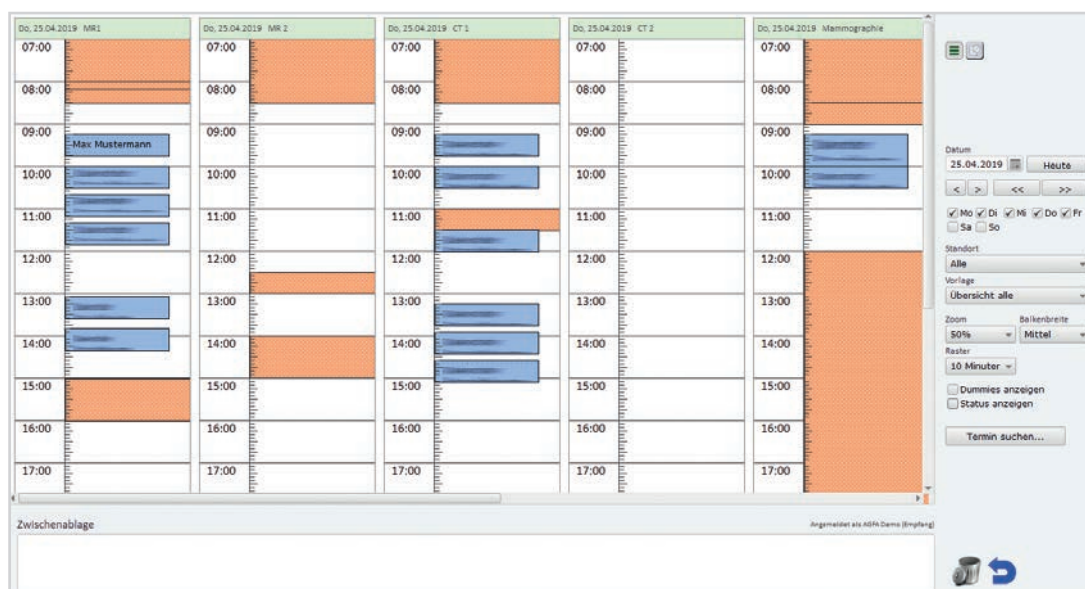

Dedalus und das Dedalus Logo sind Zeichen der Dedalus S.p.A., Italien, oder ihrer verbundenen Unternehmen. Alle anderen in dieser Publikation erwähnten Namen von Produkten und Diensten sowie die damit verbundenen Firmenlogos sind Marken der jeweiligen Unternehmen oder Markenrechtsinhaber. Die in dieser Publikation angegebenen Informationen dienen lediglich dem Zweck einer Erläuterung und stellen keine von Dedalus HealthCare GmbH zu erfüllenden Normen oder Spezifikationen dar. Die Merkmale der beschriebenen Produkte und Dienste sind unverbindlich und können jederzeit ohne weitere Angabe geändert werden. Die dargestellten Produkte und Dienste sind zudem in bestimmten Regionen möglicherweise nicht verfügbar oder können länderspezifische Unterschiede aufweisen. Für Irrtümer und Druckfehler wird keine Verantwortung übernommen.

Copyright © 2020 Dedalus HealthCare GmbH  
Alle Rechte vorbehalten



**Dedalus**  
HEALTHCARE SYSTEMS GROUP

**Dedalus HealthCare GmbH**  
Konrad-Zuse-Platz 1-3  
53227 Bonn

[www.dedalusgroup.de](http://www.dedalusgroup.de)